



## GELENKTELESKOP-BÜHNEN



### TG120E

#### TECHNISCHE DATEN

|                              |                      |
|------------------------------|----------------------|
| Max. Arbeitshöhe             | 12,00 m              |
| Max. Plattformhöhe           | 10,00 m              |
| Max. seitliche Reichweite    | 6,73 m               |
| L x B x H (Transportzustand) | 3,86 x 1,35 x 2,75 m |
| L x B x H (Betriebszustand)  | 5,43 x 1,35 x 2,00 m |
| Drehung Oberwagen            | 355°                 |
| Maße des Arbeitskorbes       | 0,80 x 1,20 m        |
| Tragfähigkeit                | 230 kg               |
| Eigengewicht                 | 5.900 kg             |
| Antrieb                      | Batterie             |

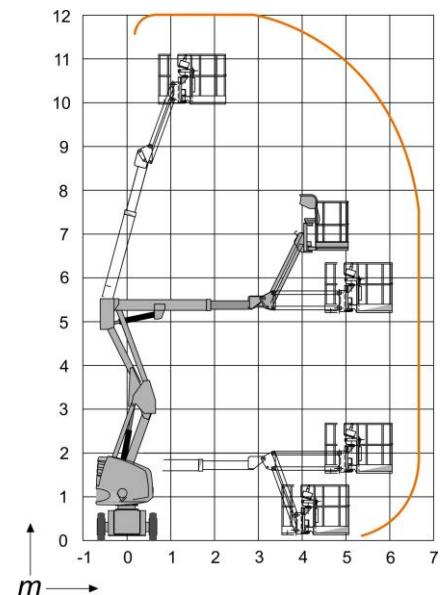

**AFI-AKADEMIE:** Unterweisungen sind Pflicht. Lassen Sie sich von uns unverbindlich zum Thema Sicherheitsschulung beraten!  
 TEL +49 (0)40 236 48 27-14 E-MAIL [info-akademie@afirent.de](mailto:info-akademie@afirent.de)

**NIEDERLASSUNG HAMBURG**  
 TEL +49 (0)40 73 41 88-3  
 FAX +49 (0)40 73 41 88-50  
 E-MAIL [info-hamburg@afirent.de](mailto:info-hamburg@afirent.de)

**NIEDERLASSUNG CHEMNITZ**  
 TEL +40 (0)371 45 00 78-0  
 FAX +40 (0)371 45 00 78-10  
 E-MAIL [info-chemnitz@afirent.de](mailto:info-chemnitz@afirent.de)

**NIEDERLASSUNG STUTTGART**  
 TEL +49 (0)7147 276 69-0  
 FAX +49 (0)7147 276 69-10  
 E-MAIL [info-stuttgart@afirent.de](mailto:info-stuttgart@afirent.de)

**NIEDERLASSUNG HANNOVER**  
 TEL +49 (0)511 67 66 66-3  
 FAX +49 (0)511 67 66 66-50  
 E-MAIL [info-hannover@afirent.de](mailto:info-hannover@afirent.de)

**NIEDERLASSUNG FRANKFURT**  
 TEL +49 (0)69 269 58 99-0  
 FAX +49 (0)69 269 58 99-50  
 E-MAIL [info-frankfurt@afirent.de](mailto:info-frankfurt@afirent.de)

**NIEDERLASSUNG MÜNCHEN**  
 TEL +49 (0)89 993 99 75-0  
 FAX +49 (0)89 993 99 75-50  
 E-MAIL [info-muenchen@afirent.de](mailto:info-muenchen@afirent.de)

**NIEDERLASSUNG GELSENKIRCHEN**  
 TEL +49 (0)209 38 90 76-0  
 FAX +49 (0)209 38 90 76-10  
 E-MAIL [info-nrw@afirent.de](mailto:info-nrw@afirent.de)

**NIEDERLASSUNG LUDWIGSHAFEN**  
 TEL +49 (0)621 68 58 82-0  
 FAX +49 (0)621 68 58 82-10  
 E-MAIL [info-ludwigshafen@afirent.de](mailto:info-ludwigshafen@afirent.de)

**NIEDERLASSUNG LÖRRACH/BASEL**  
 TEL +49 (0)7622 667 24-0  
 FAX +49 (0)7622 667 24-10  
 E-MAIL [info-loerrach@afirent.de](mailto:info-loerrach@afirent.de)

**[www.afirent.de](http://www.afirent.de)**